



Comune di Pontedera

RISTRUTTURAZIONE
EDILIZIA RICOSTRUTTIVA:

intervento di demolizione e
contestuale ricostruzione di
manufatto senza incremento
di volume

proprietà

ESEDRA S.R.L.

progettazione

Arch. NICOLA RIPANTI

oggetto

STATO DI PROGETTO
Prospetti e Sezioni

scala

1:100

data

30.07.2015

tavola

06

nicola ripanti architetto
Via Cagliari n. 2, 56038 - Pontedera - Pisa (PT)
tel. 349102048 e-mail: nicolaripanti@yahoo.it

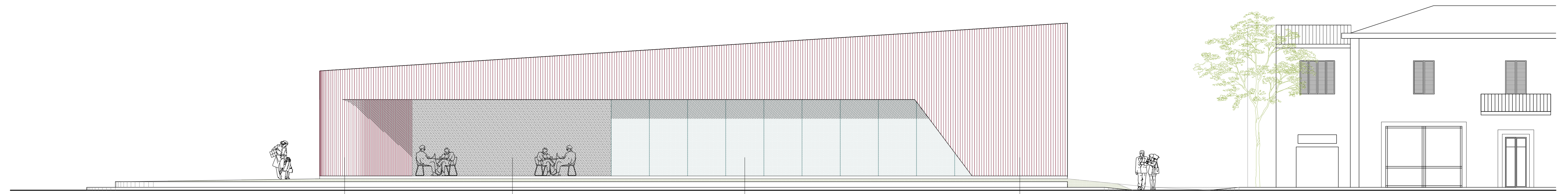

Prospetto Nord - Via Toscoromagnola

Frangisole (Elemento ornamentale)

Spazio all'aperto (pergolato)

Facciata continua in vetro

Frangisole (Elemento ornamentale)

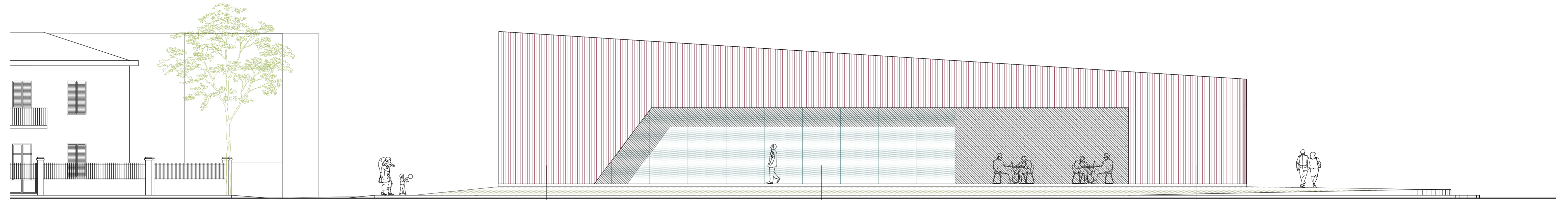

Prospetto sud - Via Fiorentina

Frangisole (Elemento ornamentale)

Facciata continua in vetro

Spazio all'aperto (pergolato)

Frangisole (Elemento ornamentale)

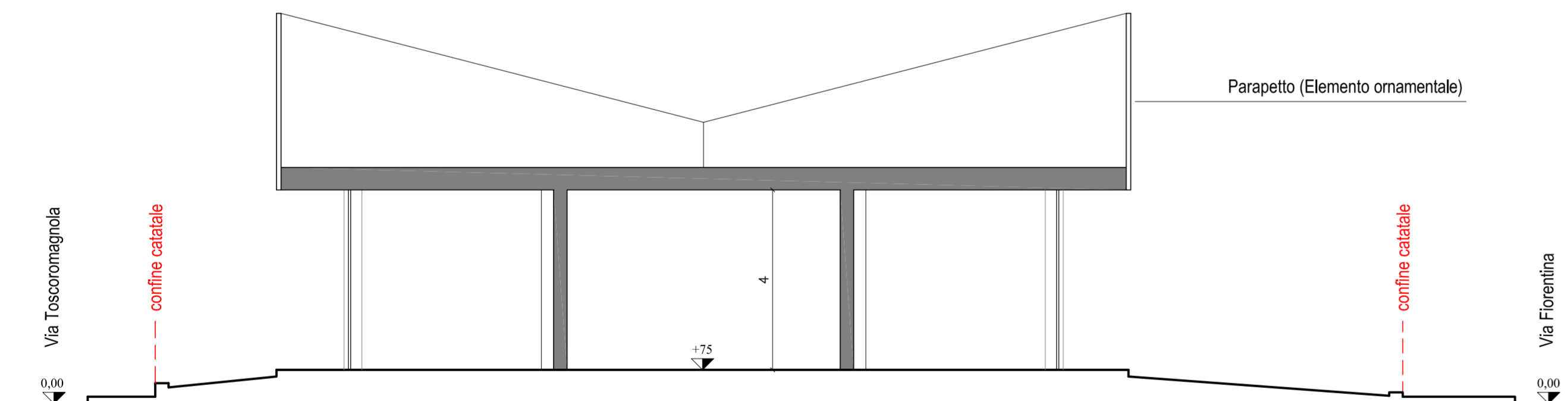

Sezione A - A

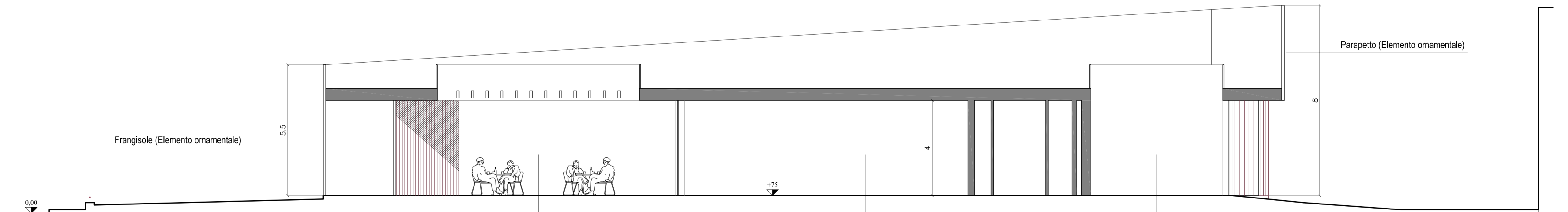

Sezione B - B

Frangisole (Elemento ornamentale)

5,5

Pergolato

Locale Somministrazione

Chiostra

Parapetto (Elemento ornamentale)

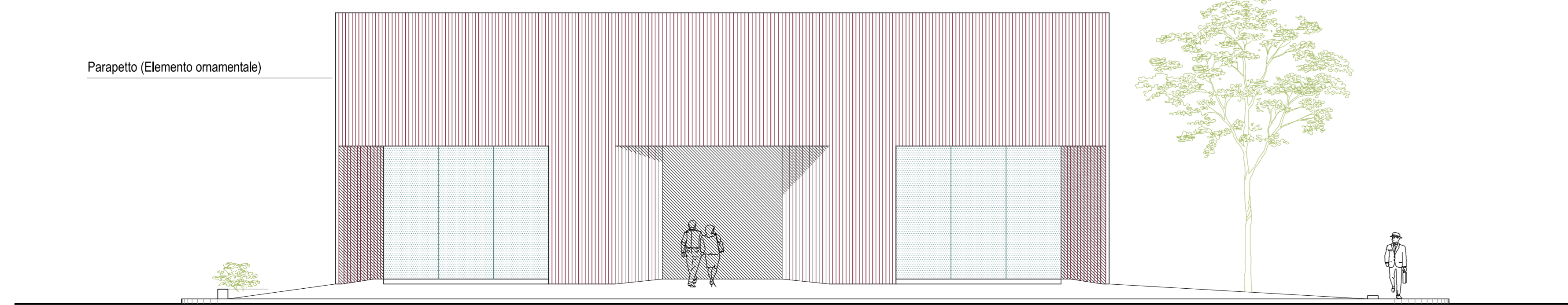

Prospetto Ovest

Parapetto (Elemento ornamentale)

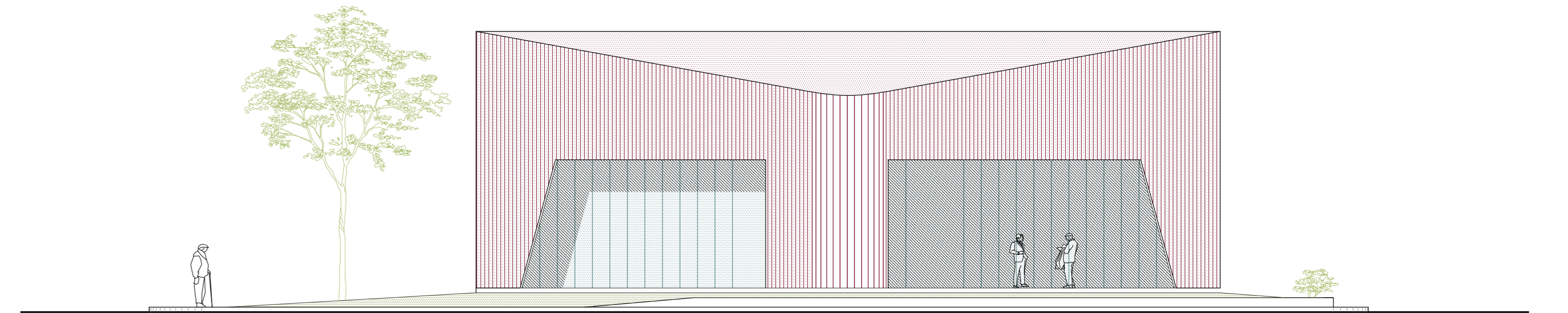

Prospetto Est